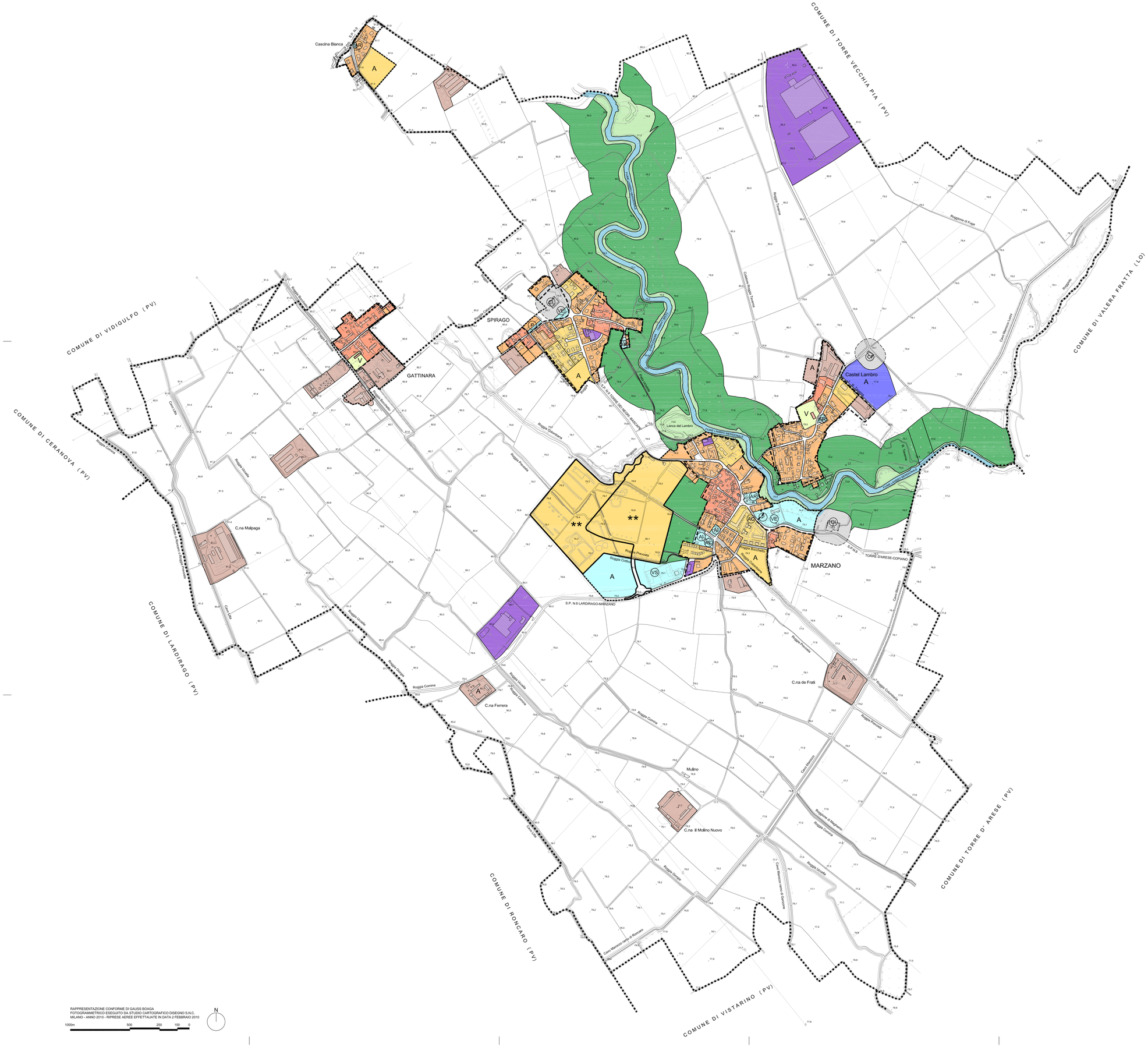
COMUNE DI TORRE VECCHIA PIA (PV)
COMUNE DI VIDIGULFO (PV)
COMUNE DI CERANOVA (PV)
COMUNE DI LARDIRAGO (PV)
COMUNE DI RONCARO (PV)
COMUNE DI VISTARINO (PV)
COMUNE DI TORRE D' ARESE (PV)
COMUNE DI VALERA FRATTA (LO)
Cascina Bianca
SPIRAGO
GATTINARA
Castel Lambro
MARZANO
C.na Malpaga
C.na Ferrera
C.na de Frati
Mulino
C.na il Molino Nuovo
S.P. N.8 LARDIRAGO-MARZANO
S.P.N.9 TORRE D'ARESE-COPIANO
Roggia Cortina
Roggia Lucida
Roggia Prevosta
Roggia Cotta
Roggia Giardina
Roggia Traversa
Roggione di Evaga
Roggione di Magherno
Cavo Marocco
Cavo Lisa
Cavo Marocco nord di Roncaro
Cavo Marocco nord di Gerenzone
Lanca del Lambro
Fiume Lambro
Roggia Vecchia
Roggia Cotta
Roggia Giardina
Roggia Prevosta
Roggia Traversa
Roggia Cortina
Roggia Lucida
Roggia Prevosta
Roggione di Evaga
Roggione di Magherno
Roggia Cortina
Roggia Lucida
Roggia Cotta
Roggia Prevosta
Roggia Cortina
Roggia Lucida
Roggia Cortina
Roggia Lucida
Roggia Cotta
Roggia Prevosta
Roggia Cortina
Roggia Lucida
Roggia Cortina
Roggia Lucida
Roggia Cortina
Roggia Lucida
Roggia Cortina
Roggia Lucida
Roggia Cotta
Roggia Prevosta