

- LEGENDA**
- PERIMETRO DI BASE
 - CONFINE AMMINISTRATIVO COMUNALE (FONTE: FOTOGRAMMETRICO COMUNALE 2010)
 - SISTEMA DELLE ACQUE SUPERFICIALI
 - 2.1. RETICOLO PRINCIPALE
 - LIMITI CORSO D'ACQUA PRINCIPALE (FONTE: SHAPE FILE GEOPORTALE REGIONE LOMBARDA - CTR10)
 - 2.2. RETICOLO MINORE COMUNALE
 - AI SENSI ALLA DGR 717668 DEL 25-1-2002 E ALLA DGR 713950 DEL 1-9-2003 APPROVATO CON DELIBERA DI CONSIGLIO COMUNALE N.25 DEL 28 OTTOBRE 2005
 - INDIVIDUAZIONE CARTOGRAFICA DEL RETICOLO MINORE GESTITO DAL COMUNE O DA CONSORZI DI BONIFICA ASSISTITI
 - 2.3. RETICOLO MINORE PRIVATO
 - INDIVIDUAZIONE CARTOGRAFICA DEL RETICOLO MINORE GESTITO DA CONSORZI PRIVATI (FONTE: SHAPE FILE GEOPORTALE REGIONE LOMBARDA - CTR10)
 - SISTEMA VEGETAZIONALE NATURALE E AGRICOLO
 - 3.1. AREE A CARATTERE NATURALISTICO E DI TUTELA
 - ZONE DI INTERESSE NATURALISTICO IDENTIFICATE NEL PIANO TERRITORIALE PROVINCIALE (FONTE: SHAPE FILE PTOP PAVIA)
 - ZONA BOSCATI NATURALE IDENTIFICATE NEL PIANO TERRITORIALE PROVINCIALE (FONTE: SHAPE FILE GEOPORTALE REGIONE LOMBARDA - DUSAF2 - L.0)
 - ELEMENTI LINEARI DELLA VEGETAZIONE SPONTANEA SEPR FLARI FASCE RIPARIALI ESISTENTI (FONTE DI BASE: REGIONE LOMBARDA - DUSAF2 - ANNO 2007)
 - 3.2. AREE AGRICOLE PRODUTTIVE
 - AREE AGRICOLE CON ARBORICOLTURA, PIPERIFETI E ALTRE COLTIVAZIONI AD ALTO FUSTO (FONTE DI BASE: REGIONE LOMBARDA - DUSAF2 - ANNO 2007)
 - AREE AGRICOLE CON SEMINATIVO, RISAE E ALTRE COLTIVAZIONI A SEMINATIVO (FONTE DI BASE: REGIONE LOMBARDA - DUSAF2 - ANNO 2007)
 - SISTEMA INEGUATIVO
 - 4.1. SISTEMA DELLA VIABILITA'
 - ELEMENTI PRINCIPALI DELLA RETE VIARIA TRACCIATI DELLA VIABILITA' PUBBLICA (PER CLASSIFICAZIONE SI VEDA TAVOLA DP04 - MOBILITA)
 - ELEMENTI MINORI DELLA RETE VIARIA TRACCIATI DELLA VIABILITA' PUBBLICA (PER CLASSIFICAZIONE SI VEDA TAVOLA DP04 - MOBILITA)
 - 4.2. SISTEMA CASALE ED EXTRAURBANO
 - AREE PER SERVIZI PUBBLICI INDIVIDUAZIONE CRITERI EXTRAURBANI (FONTE DI BASE: REGIONE LOMBARDA - DUSAF2 - ANNO 2007)
 - AREE PER ATTIVITA' PRODUTTIVE INDIVIDUAZIONE NUCLEI EXTRAURBANI PRODUTTIVI E TERZIARI (FONTE DI BASE: REGIONE LOMBARDA - DUSAF2 - ANNO 2007)
 - AREE AGRICOLE CON CASINE INDIVIDUAZIONE NUCLEO ABITATO O EXTRAURBANO (FONTE DI BASE: REGIONE LOMBARDA - DUSAF2 - ANNO 2007)
 - C01 CASINA FERRERA
 - C02 CASINA MOLINO NUOVO
 - C03 CASINA DEI FRATI
 - C04 CASINA MALPAGA
 - 4.3. SISTEMA URBANO
 - DELIMITAZIONE DEL CENTRO ABITATO AI SENSI DELL'ART. 4 DECRETO LEGISLATIVO N. 265 DEL 30 APRILE 1992 (SI VEDA ANCHE L'ELABORATO DP04 - MOBILITA)

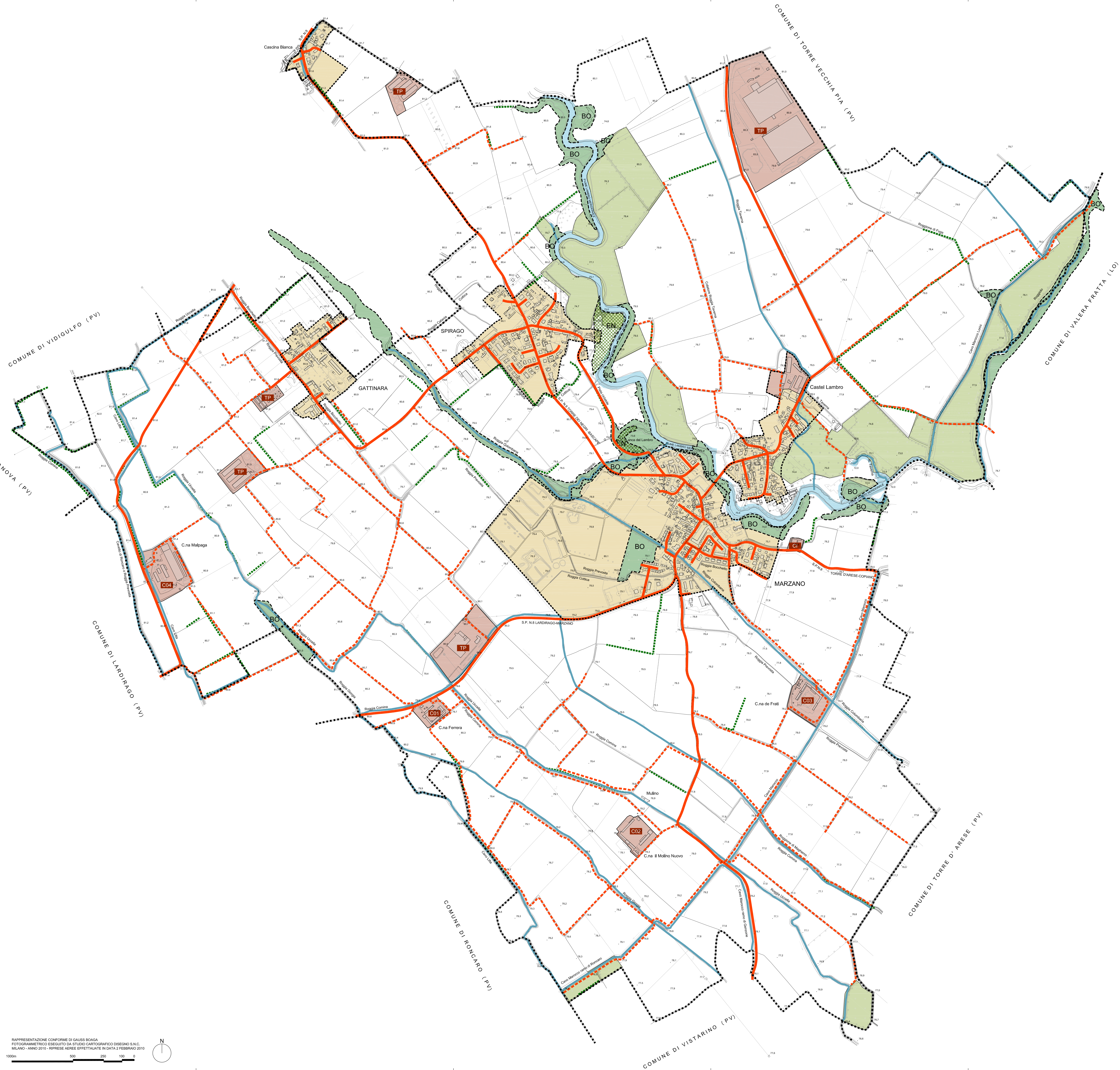

PROGETTISTA: ARCH. PAOLO LUCCHIARI
 ARCH. PAOLO LUCCHIARI
 VIALE ITALIA 1 - 07026 SANNAZZARO (PV)
 E MAIL: PAOLO.LUCCHIARI@TELE2.IT
 TEL. FAX 050305484 - P. FAX 050306765

GRUPPO ARGO
 PIAZZA GARIBOLDI 10 - 00187 ROMA (RM)
 TEL. 06 47811111 - FAX 06 47811112
 WWW.ARGOGROUP.COM

COMITENTE: COMUNE DI MARZANO
 VIA MATTEOTTI 16 - 07100 MARZANO (PV)
 TEL. 0382-847021 - FAX 0382-847430
 P. FAX 0382-847000
 SITO INTERNET COMUNALE:
 HTTP://WWW.COMUNE.MARZANO.PV.IT

SCALA PROGETTO: PROVINCIA DI PAVIA
 COMUNE DI MARZANO

TITOLO PROGETTO: PGT
 PIANO DI GOVERNO
 DEL TERRITORIO
 ELABORATO AI SENSI DELLA
 LEGGE REGIONALE N. 12 DEL 2005 E S.M.I.
 PUBBLICATA NEL BURL "S.O. N. 11 DEL 16/03/05

REPERIBILE:

SCALA ELABORATO: DP06
 TITOLO ELABORATO: DOCUMENTO DI PIANO
 QUADRO CONSOSSIVO TERRITORIO COMUNALE
 E SISTEMA DEL PAESAGGIO AGRARIO
 ED EXTRAURBANO
 (ARTICOLO 198B, COMMA 3, LR 12/2005 E S.M.I.)

SCALA: 1:5000
 DATA: MAGGIO 2013